

Sicherheitswärmetauscher	
Thermal cooling coil	
firestar	<input checked="" type="checkbox"/>
pelletstar 10 - 30	<input checked="" type="checkbox"/>
pelletstar 45 - 60	<input checked="" type="checkbox"/>
firematic	<input checked="" type="checkbox"/>
BioMatic	<input checked="" type="checkbox"/>
BioFire 2x	<input checked="" type="checkbox"/>

- KHAUS 000
- KESSEL 000
- PUFFER i000
- HK i001
- HK i002
- BOILER i001
- ZUSATZK\_e001
- SOLAR i001

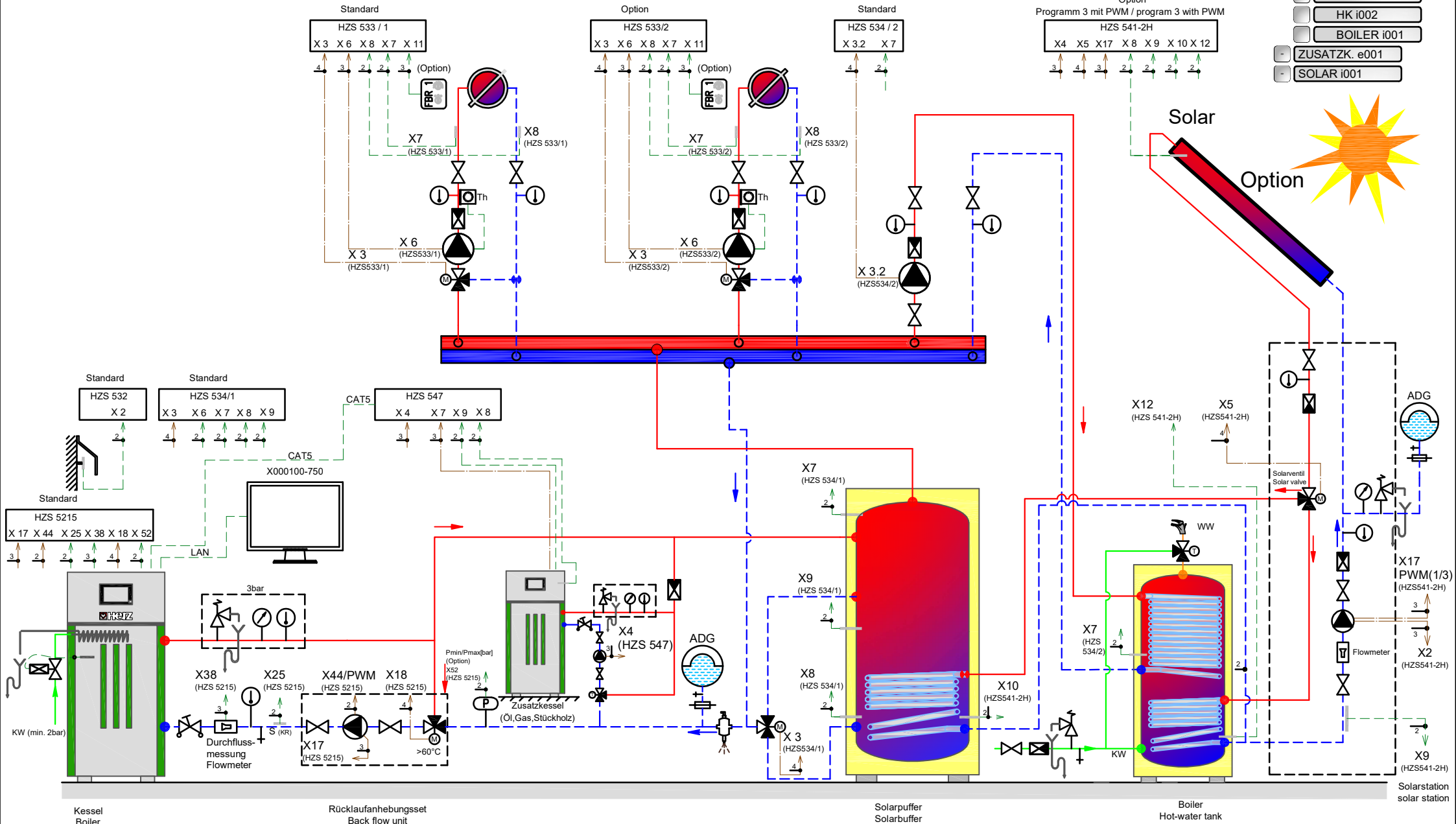

Diese ist eine Schemadarstellung und erhebt somit keinen Anspruch auf Vollständigkeit. Sämtliche geltenden technischen Richtlinien, Vorschriften und EU Normen so wie geltende nationale Normen sind durch das ausführende konzessionierte Fachunternehmen einzuhalten. Des Weiteren ist die Dimensionierung Angelegenheit des konzessionierten Fachunternehmens oder Planers. Für diese Zeichnung behalten wir uns alle Rechte vor. Ohne unsere vorherige Zustimmung darf sie weder vervielfältigt noch Dritten zugänglich gemacht werden, und sie darf durch den Empfänger oder Dritte auch nicht in anderer Weise mißbräuchlich verwertet werden. Technische Änderungen vorbehalten! Änderungen nur mit CAD gültig!

This is a standard hydraulic diagram and lays thus no claim on completeness. All valid technical guidelines, regulations and European Union or national standards are to be kept by the licensed specialized company. The dimensioning is a part of the licensed specialized company or the planner. For this design we reserve ourselves all rights. Without our previous agreement it may neither be multiplied nor third be made accessible, and it may not be used by the receiver or third also in other way abusively. Technical changes reserved! Changes only with CAD valid!

Name	Datum
Bearb. Stögener	2022-12-20
Gepr. Pötter	2022-12-20

Automatischer Kessel  
Automatic boiler  
TCA\_831.2

TCA_831.2.dwg	1/1

- Vortlauf / Flow
- Regler-EIN / Input
- Rücklauf / Backflow
- Warmwasser / Hot water
- Regler-AUS / Output
- Kaltwasser / Cold water